A.DROIT

Société Civile Professionnelle d'Commissaires de Justice associés
Titulaire de deux Offices

4, rue des Compagnons
57070 METZ

PROCÈS VERBAL D'INVENTAIRE

☎ : 03 87 75 06 52
a.droit@huissier-justice.fr
www.adroit57.com

Office de METZ
4 Rue des Compagnons 57074 METZ

Office de SARREGUEMINES
2 Place Sibille 57200 SARREGUEMINES

LE LUNDI DIX NEUF OCTOBRE
DEUX MILLE VINGT SIX
à 13 heures 30.

A LA REQUETE DE :

La Société par Actions Simplifiée (SAS) **KOCH & ASSOCIES**, dont le siège social est 18A, rue Chamborand, 57200 SARREGUEMINES, agissant poursuites et diligences de son représentant légal en exercice, domicilié en cette qualité audit siège,

M'AYANT EXPOSE :

Selon jugement rendu en date du 06-10-2026 par le tribunal judiciaire de SARREGUEMINES, la SAS JIN XIN et son siège social à 57200 SARREGUEMINES, 2 rue du docteur Dominique Hausen a été déclaré en liquidation judiciaire.

Qu'un inventaire des biens mobiliers corporels doit être dressé.

Qu'il me requiert à cet effet.

DEFERANT A CETTE REQUISITION :

Je, Laurent MULLER, Commissaire de Justice, membre de la Société Civile Professionnelle A.DROIT, Commissaires de Justice Associés demeurant 4, rue des Compagnons à METZ (57), soussigné,

JE ME SUIS RENDU CE JOUR :

Rue Hausen

57200 SARREGUEMINES

INVENTAIRE

Mobilier salle

N°	Quantité	Désignation
n°1	105 ex.	Tables



1.



2.



3.

n°2	200 ex.	Chaises

n°3	2 ex.	Armoires de rangement



4.

---

n°4 1 ex. Armoire refrigeree deux portes vitrees

---

n°5 1 ex. Armoire réfrigérée une porte



5.



6.

---

n°6 1 ex. Systeme informatique de caisse



7.

n°7	1 ex.	Petit meuble rouge

n°8	2 ex.	Meubles comptoirs



8.

n°9	1 ex.	Machine a cafe 2 pistons



9.

n°11	1 ex.	Machine a laver la vaisselee WINTERHALTER



11.

n°12	1 ex.	Presentoir double pour bains marie 6 ml

n°13	1 ex.	Meuble présentoir double 11 ml bain marie avec congélateur au bout



12.

n°14	1 ex.	Meuble presentoir double bain marie 9 ml avec congélateur au bout

n°15	1 ex.	Console rouge



13.

n°16	1 ex.	Armoire avec etageres



14.

n°17	1 ex.	Refrigeratieur porte vitree haute FRIGELUX

n°18	1 ex.	Congelateur bahut portes coulissantes vitrees liebherr



15.

n°19	1 ex.	Four micro ondes bluesky

n°20	1 ex.	Bar réfrigéré 3 portes



16.

n°21	1 ex.	Plancha



17.

---

n°22 1 ex. Grill fagor



18.

---

n°23 1 ex. Piano de cuisson gaz



19.

---

n°24 1 ex. Bac evier inox



20.

---

n°25 1 ex. Meuble inox

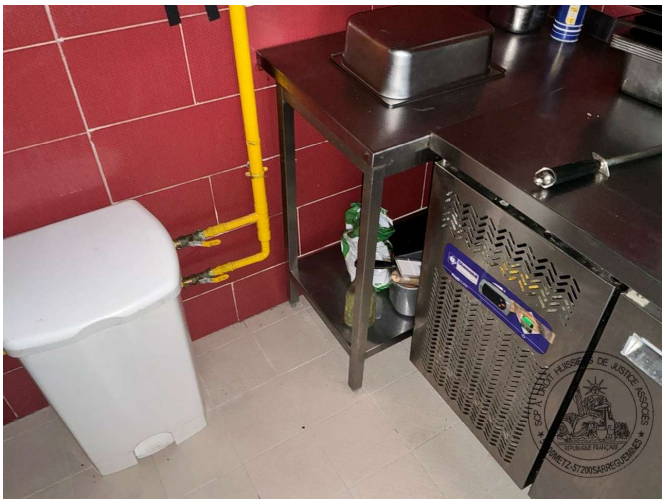

21.

---

n°26 1 ex. Meuble bas refrigere 4 portes inox



22.

---

n°27 1 ex. Meuble bas refrigere inox



23.

n°28	1 ex.	Hottes

Cuisine

N°	Quantité	Désignation
n°1	1 ex.	Meuble réfrigère 2 portes vitrées



24.

n°2	1 ex.	Meuble bas

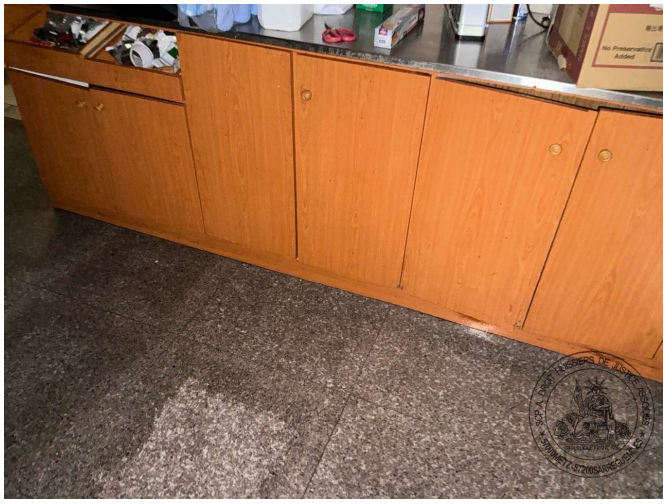

25.

---

n°3 4 ex. Chariots



26.

---

n°4 1 ex. Evier double bac inox



27.

---

n°5 1 ex. Table inox



28.

n°6	1 ex.	Etagere inox

n°7	1 ex.	Armoire refrigeree inox 3 portes



29.

n°8	1 ex.	Lave vaisselle



30.

n°9 1 ex. Table inox



31.

n°10 2 ex. Chariot 3



32.

n°11 1 ex. Grand congélateur bahut



33.

---

n°12 1 ex. Evier inox



34.

---

n°13 1 ex. Etagere inox

---

n°14 1 ex. Table inox avec four



35.

n°15 1 ex. Table inox avec casserole feu gaz

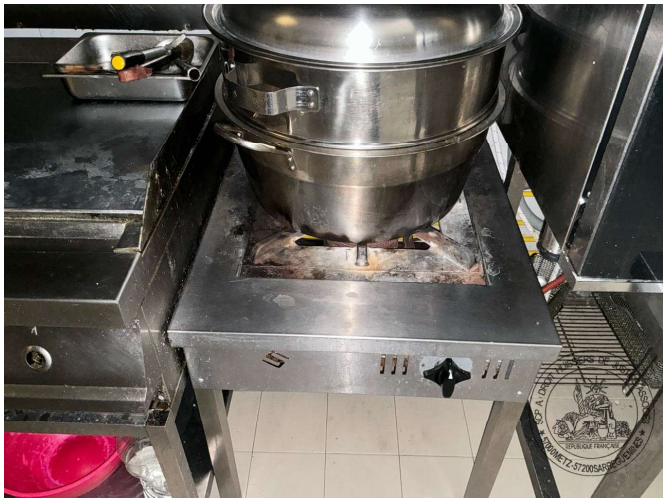

36.

n°16 1 ex. Plancha



37.

n°17 1 ex. Meuble fritures deux bacs



38.

n°18 1 ex. Piano feux



39.

n°19 1 ex. Evier inox



40.

n°20 1 ex. Piano 2 feux



41.

n°21	1 ex.	Table inox



42.

n°22	2 ex.	Meubles inox 3 portes
n°23	1 ex.	Lot divers
n°24	1 ex.	Chambres froide 3 portes



43.



44.

n°25	1 ex.	Vestiaire 8 portes

n°26	1 ex.	6 anciennes etageres



45.

n°27	1 ex.	Tire palettes



46.

n°28	1 ex.	2 anciennes machines a laver

n°29	1 ex.	Chambre froude



47.

n°30	1 ex.	Congélateur bahut

n°31	1 ex.	Table inox



48.

---

n°32 1 ex. Hachoir



49.

---

n°33 1 ex. 2 chambres froides



50.

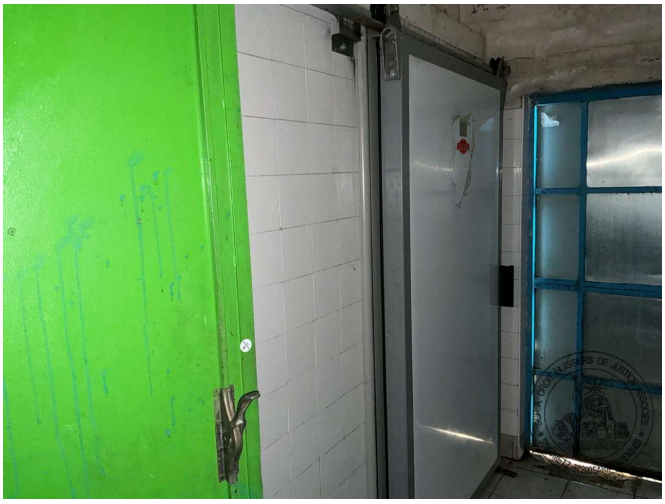

51.

n°34	1 ex.	Lot divers
n°35	1 ex.	Batterie de casseroles
n°36	1 ex.	Couverts assiettes

TOTAL PRISÉE EN TOUTES LETTRES : SEIZE MILLE HUIT CENT TRENTE CINQ EUROS HORS TAXES

Et ma mission terminée, je me suis retiré.

De tout ce qui précède, j'ai dressé le présent procès verbal d'inventaire pour servir et valoir ce que de droit.

SCP A DROIT HUISSIERS DE JUSTICE ASSOCIÉS
57000METZ-57200SARREGUEMINES

Laurent MULLER
Commissaire de Justice